



MEJORA Y EQUIPAMIENTO INTERGENERACIONAL DEL PARQUE DEL MOVIMIENTO VECINAL



DESCRIPCIÓN DEL PROYECTO

Se propone la mejora del **Parque del Movimiento Vecinal**, situado en la calle Mota del Cuervo 80, con el objetivo de reforzar su papel como espacio de encuentro y actividad para vecinos y vecinas de todas las edades.



Actualmente, el parque dispone de una **zona destinada al público infantil** y cuenta también con **elementos de ejercicio para personas mayores** (aunque insuficientes, y sin sombra) y área de Calistenia. Sin embargo, existen **pocas zonas de descanso y sombra**, lo que limita el uso del espacio, especialmente en los meses de más calor.



La propuesta consiste en **instalar más bancos, crear zonas de sombra, distribuir y mejorar los espacios** de forma que el parque pueda ser utilizado y disfrutado por **todos** los grupos de edad y en **todas** las épocas del año.

EJEMPLO DE SOMBRAS:



En cuanto a la distribución y mejora de los espacios se plantean tres propuestas:

1. Habilitar un espacio específico para adolescentes y jóvenes.
2. Mejorar la zona destinada a personas mayores.
3. Instalación de un pequeño escenario para uso vecinal.

1. HABILITAR UN ESPACIO ESPECÍFICO PARA ADOLESCENTES Y JÓVENES.



En concreto, se plantea la creación de **una zona diferenciada y apartada del área infantil**, destinada a población joven y adolescente, equipada con elementos que fomenten la actividad física y el deporte, como **un pequeño rocódromo** y **una zona para skate y/o patinaje**, **bxm**, alguna mesa de ping pong, u otros elementos deportivos urbanos.





2. MEJORAR LA ZONA DESTINADA A PERSONAS MAYORES.

Para mejorar la **zona destinada a las personas mayores**, se propone instalar un **suelo de caucho** como el que existe en la zona de juegos infantiles o de calistenia para que, **cuando llueva** este espacio no se convierta en barro y **pueda seguir utilizándose**. Además, se sugiere la instalación de **algún tipo de sombra** a través de toldos, vegetación u otras soluciones como las mencionadas anteriormente. Finalmente, habría que **ampliar el número de aparatos** de forma que las personas mayores puedan ejercitar todos los grupos musculares.

Además, se propone instalar una **pista de petanca** techada para fomentar la práctica de este deporte en el **barrio de Villa Rosa**. (Zonas 15 metros de largo por 4 metros de ancho para competiciones nacionales e internacionales. Para competiciones menores, el tamaño mínimo aceptado es de 12 metros de largo por 3 metros de ancho).



3. INSTALACIÓN DE UN PEQUEÑO ESCENARIO PARA USO VECINAL.

Finalmente, se propone la **instalación de un pequeño escenario** para uso vecinal, que permita la realización de **actividades comunitarias** como actuaciones, eventos culturales, encuentros vecinales o actividades organizadas por asociaciones del barrio.

EJEMPLOS:



EJEMPLO EN ZONA:



CONCLUSIÓN:

Estas instalaciones permitirían ampliar las opciones de **ocio activo** y **cultural** en el barrio e **incentivar la práctica deportiva y la participación vecinal**. Además, el parque se encuentra **frente a un polideportivo**, lo que refuerza su potencial como espacio complementario para la actividad física al aire libre.

ENTRE LAS POSIBLES ACTUACIONES SE INCLUYEN:

1. Instalación de más **bancos y zonas de descanso** en diferentes puntos del parque.
2. Creación de **zonas de sombra**, mediante pérgolas, toldos o plantación de arbolado.
3. Habilitación de una **zona apartada del área infantil para jóvenes y adolescentes**, dotada de rocódromo y zona para bmx, skate y/o patinaje, mesas de ping pong, u otros elementos deportivos urbanos.
4. Mejora de la **zona destinada a personas mayores** e **instalación de una pista de petanca**.
5. Instalación de **un pequeño escenario para actividades vecinales y culturales**.
6. Mejora de los espacios de estancia para hacer el parque más agradable durante todo el año.

OBJETIVOS:

1. Crear un espacio público que **pueda ser disfrutado por todas las edades**.
2. Fomentar la **convivencia entre generaciones**.
3. Incentivar la **práctica deportiva y la actividad física entre la población joven y mayor**.
4. Promover **actividades culturales y comunitarias en el barrio**.
5. Mejorar la **habitabilidad del parque**, especialmente en épocas de calor.
6. Favorecer el **encuentro y la vida vecinal en el barrio**.

BENEFICIOS PARA EL BARRIO:

Estas mejoras permitirán que el parque se consolide como un punto de encuentro para familias, jóvenes y personas mayores del distrito de Hortaleza, ampliando su uso y aumentando su valor social para el vecindario.

ÁREAS:

Distribución de las diferentes áreas propuestas:

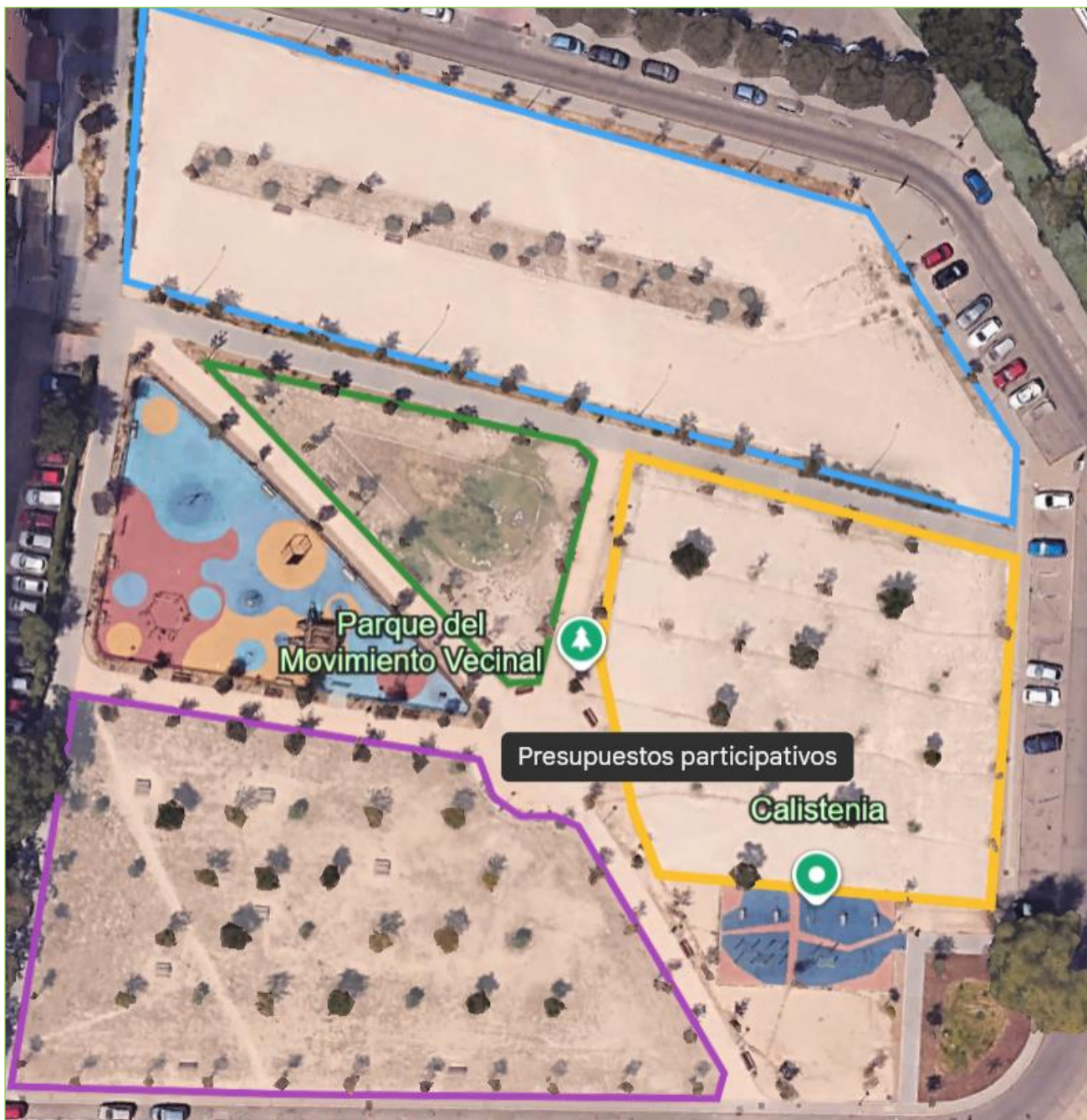

ÁREA AMARILLA:

Instalación de un pequeño escenario para uso vecinal.



Perimeter
174.55 m

Area
1,967.54 m²

ÁREA AZUL:

Habilitar un espacio específico para adolescentes y jóvenes (pequeño rocódromo, zona skate y/o patinaje, bmx, alguna mesa de ping pong, otros elementos deportivos).

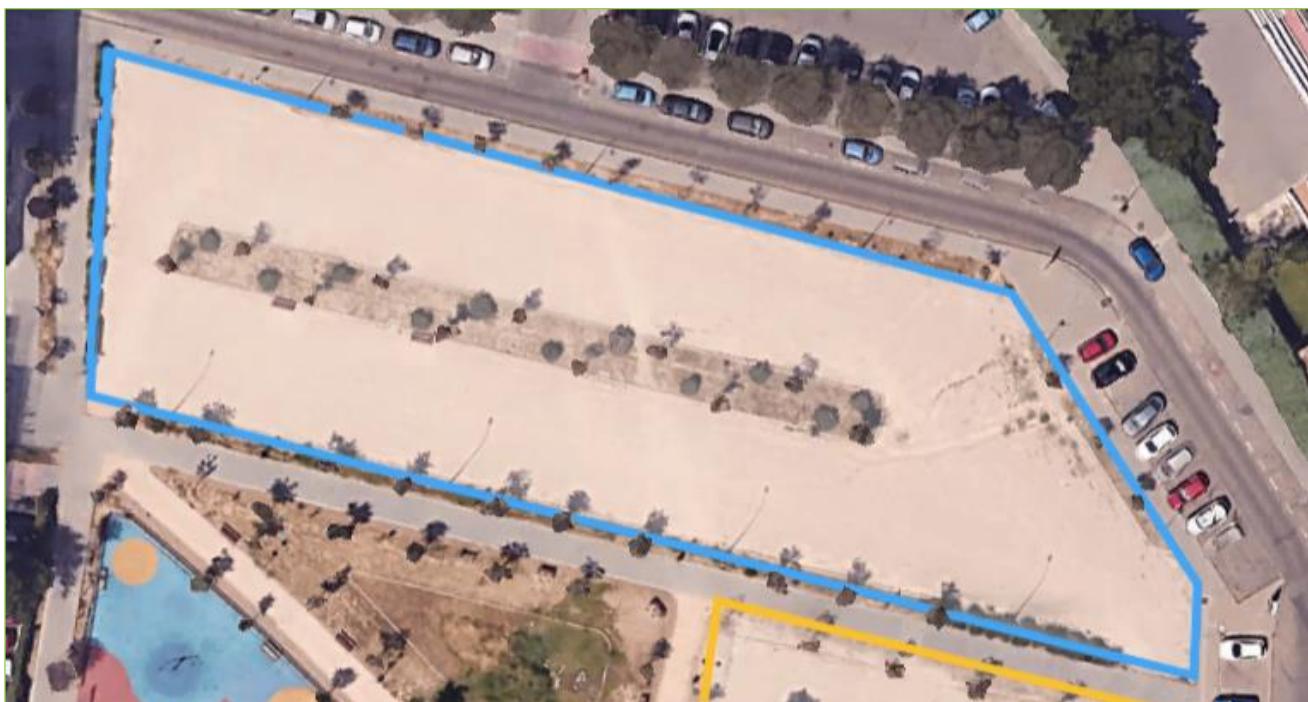

Perimeter
266.58 m

Area
3,066.21 m²

ÁREA VERDE:

Mejorar la zona destinada a personas mayores: (instalar suelo de caucho, sombra, ampliar número de aparatos para hacer ejercicio e instalar una pista de petanca: (zona 15 metros de largo por 4 metros de ancho para competiciones nacionales e internacionales. Para competiciones menores, el tamaño mínimo aceptado es de 12 metros de largo por 3 metros de ancho)



Perimeter
127.08 m

Area
705.99 m²

ÁREA MORADA:

Zona de descanso con más mesas, farolas y árboles.



Perimeter
224.32 m

Area
2,750.58 m²